

# ORIENTIERUNGSPLAN LANDHAUS

Stadtmuseum und Städtischer Galerie

Städtische Galerie Dresden

Stadt Museum Dresden

Museen der Stadt Dresden

Stadtmuseum Dresden

4 Der Aufstieg Dresdens  
The Rise of Dresden

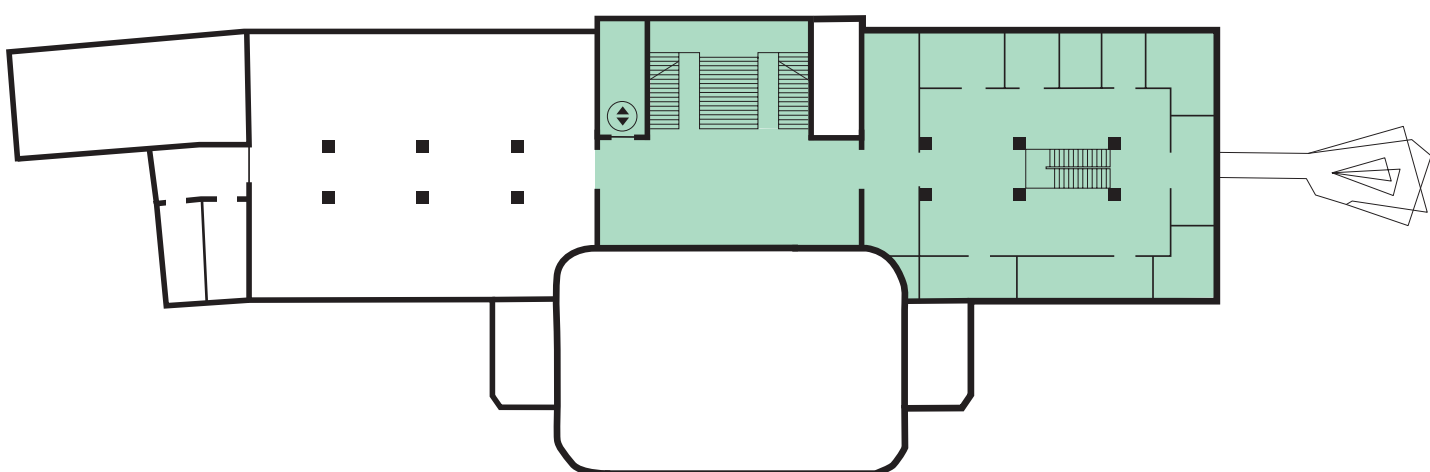

Stadtmuseum Dresden

Demokratien und Diktaturen  
Democracies and Dictatorships

3 Die Stadt der Bürger  
The Bourgeois City

Festsaal, Festival Hall

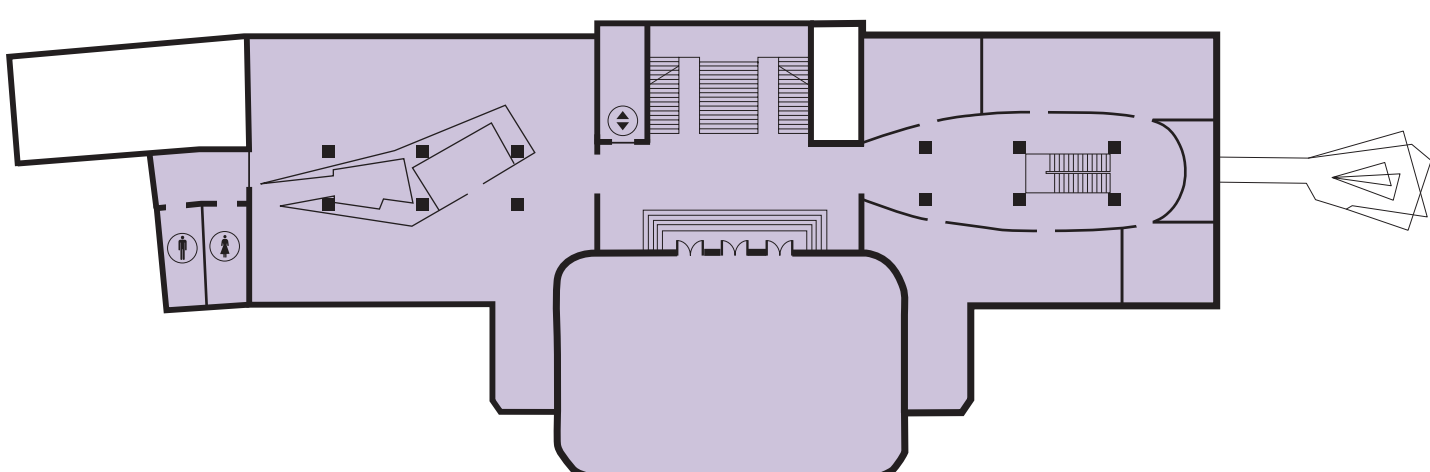

Stadtmuseum Dresden

Sonderausstellung  
Special Exhibition

2 Sonderausstellung  
Special Exhibition

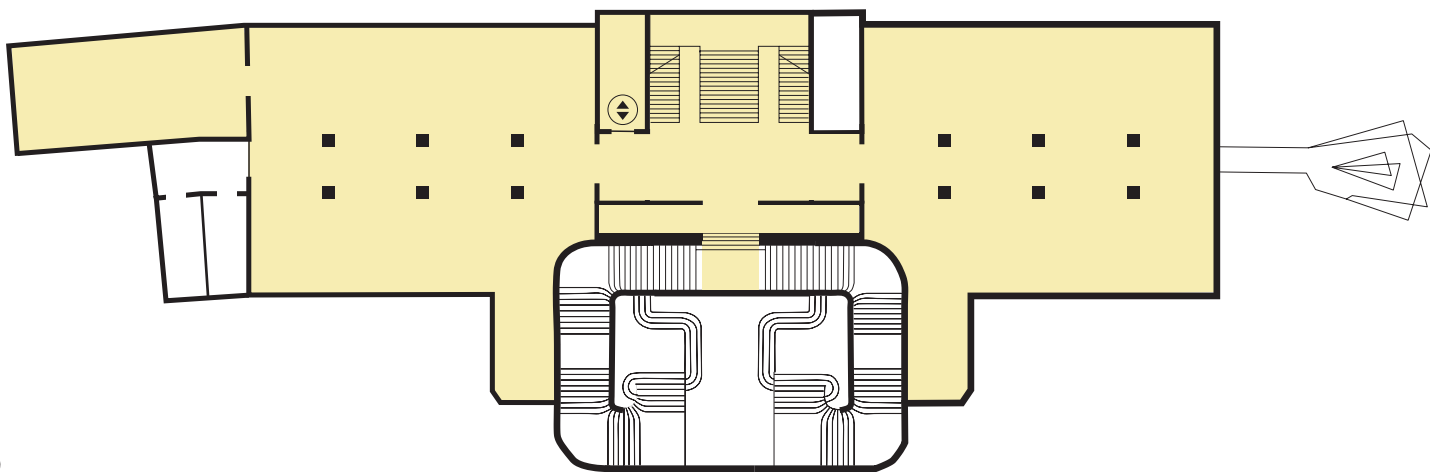

Städtische Galerie Dresden

Dauerausstellung  
Permanent Exhibition

1 Sonderausstellung  
Special Exhibition

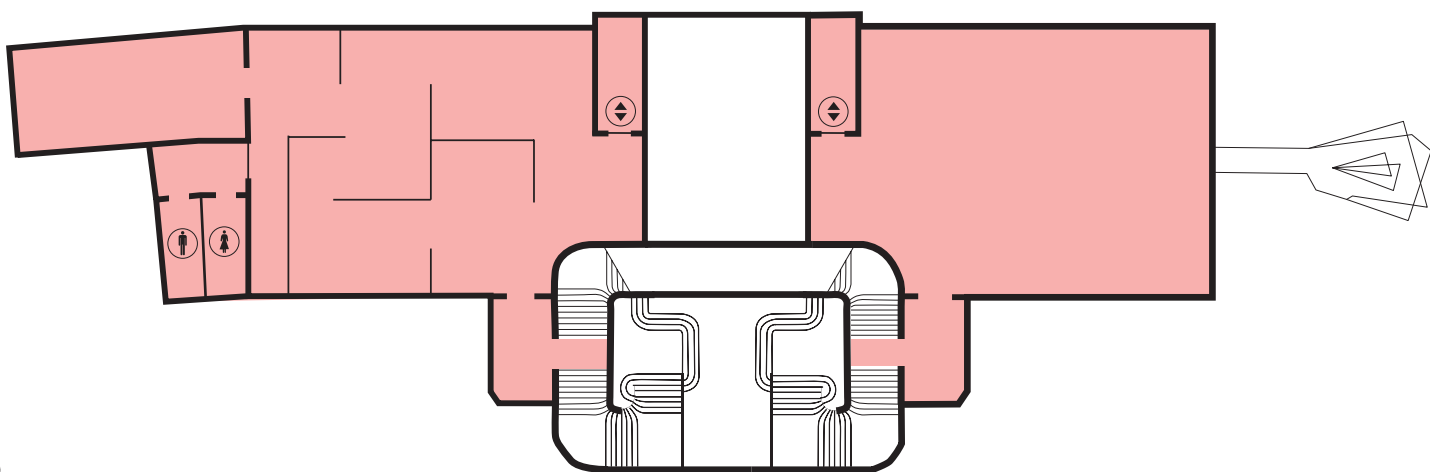

EG Landhaus

0 Kasse, Garderobe, Shop, Café  
tickets, cloak room, shop, café

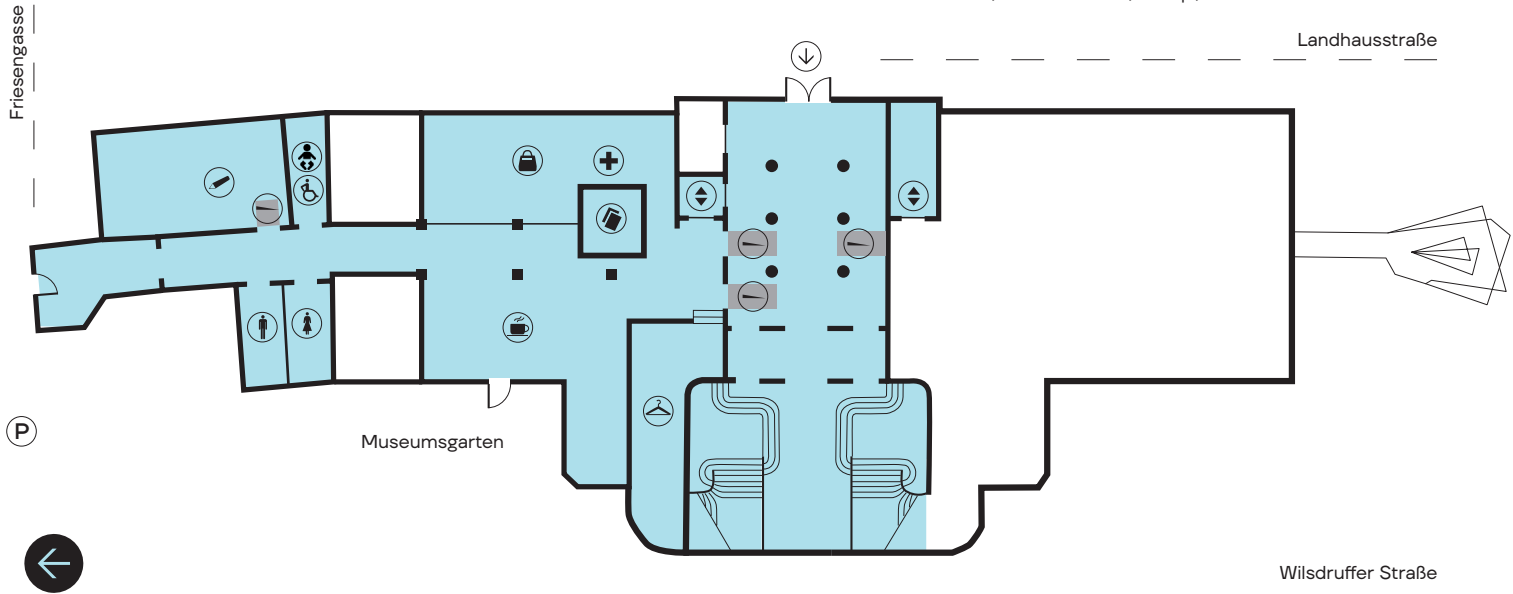

## Legende legend

- ⬇️ **Haupteingang (barrierefrei)** main entrance
- ⬆️ **Aufzug** elevator
- ⬇️ **Rampe** ramp
- 🧥 **Garderobe** cloakroom
- 📄 **Kasse, Information** tickets, information
- 🛍️ **Shop** shop
- ☕ **Café** café
- 🚻 **WC** toilet
- ♿️ **barrierefreies WC / Wickelraum** disabled toilet / Nappy-changing room
- 🔧 **Werkstatt für Alle** Workshop Room for Everyone
- P **Parkplatz** parking lot
- ⊕ **Erste Hilfe** first aid



Stadtmuseum Dresden

4 **Der Aufstieg Dresdens**  
The Rise of Dresden

## 4. Obergeschoss

Hier beginnt der Rundgang durch die Dauerausstellung des Stadtmuseums: „Der Aufstieg Dresdens“ thematisiert die Entwicklung der Stadt vom Mittelalter bis in die Frühe Neuzeit und umfasst 600 Jahre Stadtgeschichte.

The tour of the permanent exhibition of the *Stadtmuseum Dresden* begins here. “The Rise of Dresden” focuses on the development of the city from the Middle Ages to the early modern period and covers 600 years of the city’s history.



Stadtmuseum Dresden

**Demokratien und Diktaturen**  
Democracies and Dictatorships  
**Festsaal, Festival Hall**

3 **Die Stadt der Bürger**  
The Bourgeois City

## 3. Obergeschoss

Der Ausstellungsteil „Die Stadt der Bürger“ betrachtet die Entwicklung Dresdens vom 19. Jahrhundert bis zum 1. Weltkrieg. „Demokratien und Diktaturen“ bildet den dritten und letzten Raum der Dauerausstellung. Er thematisiert die Stadtgeschichte im 20. Jahrhundert.

The exhibition section “The Bourgeois City” focuses on the development of Dresden from the 19th century to World War 1. “Democracies and Dictatorships” is the third and last room of the permanent exhibition. It addresses the city’s history in the 20th century.



Stadtmuseum Dresden

**Sonderausstellung**  
Special Exhibition

2 **Sonderausstellung**  
Special Exhibition

## 2. Obergeschoss

Hier befinden sich zwei Ausstellungsräume. Sie werden für die Sonderausstellungen des Stadtmuseums Dresden genutzt, um verschiedene Aspekte der Stadtgeschichte zu zeigen.

Two exhibition rooms are located here. They are used for the special exhibitions of the *Stadtmuseum Dresden* to show different aspects of the city’s history.



Städtische Galerie Dresden

**Dauerausstellung**  
Permanent Exhibition

1 **Sonderausstellung**  
Special Exhibition

## 1. Obergeschoss

Die Städtische Galerie Dresden ist das Kunstmuseum der Landeshauptstadt. Mit einer ständigen Ausstellung und regelmäßig wechselnden Präsentationen im Ostflügel zeigt die Städtische Galerie Kunst aus Dresden und der Region vom 20. Jahrhundert bis heute. Der Projektraum „Neue Galerie“ präsentiert zeitgenössische Kunst.

The *Städtische Galerie Dresden* is the official art museum of the state capital. With a permanent exhibition and constantly changing presentations in the east wing, the *Städtische Galerie* displays art from the 20th century up to the present from Dresden and the surrounding region. The project room “Neue Galerie” features contemporary art.



0 **Kasse, Garderobe, Shop, Café**  
tickets, cloak room, shop, café

## Das Erdgeschoss

des Landhauses wird durch das eindrucksvolle Treppenhaus bestimmt. Daran angrenzend befinden sich die Kasse, die Garderobe, der Shop und das Café. Im hinteren Bereich liegen die Toiletten sowie der Veranstaltungsraum „Werkstatt für Alle“.

The first floor of the *Landhaus* is defined by the impressive staircase. Next to it are the ticket office, the cloakroom, the shop and the café. The toilets and the event space “Workshop Room for Everyone” are located in the rear area.



## Kontakt

Museen der Stadt Dresden  
Wilsdruffer Straße 2  
01067 Dresden

Besucherservice:  
T +49 351 488-7272 oder -7264  
F +49 351 488-7263

[www.museen-dresden.de](http://www.museen-dresden.de)  
[www.stadtmuseum-dresden.de](http://www.stadtmuseum-dresden.de)  
[www.galerie-dresden.de](http://www.galerie-dresden.de)

Gestaltung: PAPINESKA

Städtische  
Galerie  
Dresden

Stadt  
Museum  
Dresden

Museen  
der Stadt  
Dresden

Museen der  
Landeshauptstadt  
Dresden



Dresden.  
DIE STADT